

[illegible]

Macallanere ne upote nioy vine
yphun yaphun ar curren e
curren. Curre e upote

[illegible]

03-08-2014

№ и дата на удостоверението за представяне на досъдебна практика: 6514/2022/1

WANTED

Оценки 92 Положения Земельные 21.06.09

III. Изрядно гурко стонахтвото Якорунт!
ТСУ „*Мелангрия*“

ИМОТ МЕ (граница ограничена на терена)
сбываючися на
(домашен имот - татко, братица, родители, община - община)

(дополнительный бланк - 1 раз, приложение - 1 экземпляр при 1, 2, 3-х экземплярах заявки и 1 экз. - при 4 и более)

Бендър СРМ
ПРОДЪРЖКА
СТОЛНИЦИ КИЛАС
РАД НА СЕТТА

госкасплански план, програма, план -- измичение,
лесоустройствен проект, план, програма
2018 год.
(измичение с измичане)

..... 2817 004.

МАРКІРАЛ ПОДПИС: *[Signature]* ДАТА: 3.08.2017

Восстановить документ: ТН ДТС 44444/99
(наименование и номер документа, в котором содержится документ)

№ и дата на удостоверение на упражняване на професията: 1536/26.03.19

Задача 1.1.1. (10 баллов)

дървеници и дъве похлонули за местоработното (бъдещи състав на пазаруващите):...

PROCESSED BY THE NATIONAL ARCHIVES AT COLLEGE PARK, MARYLAND

ИЛИЖИТО ЗАЧУВАЈ

Ито настоящим отис с накрывания 864 брос упрвета с 864 бон

Kohliya ha Fap-ken. Hapung.

тук се дават предимствата и дънния за закопаване дървен полица - полица, брод, местоположение, нечисти инициалите, откъсването на оставяните на корен запявки с единични дървета, когато се извършва цялостно отпускане (пале, дървостоя, мъртва дървесина – стонати/лежащи и др.)

M: 10.000

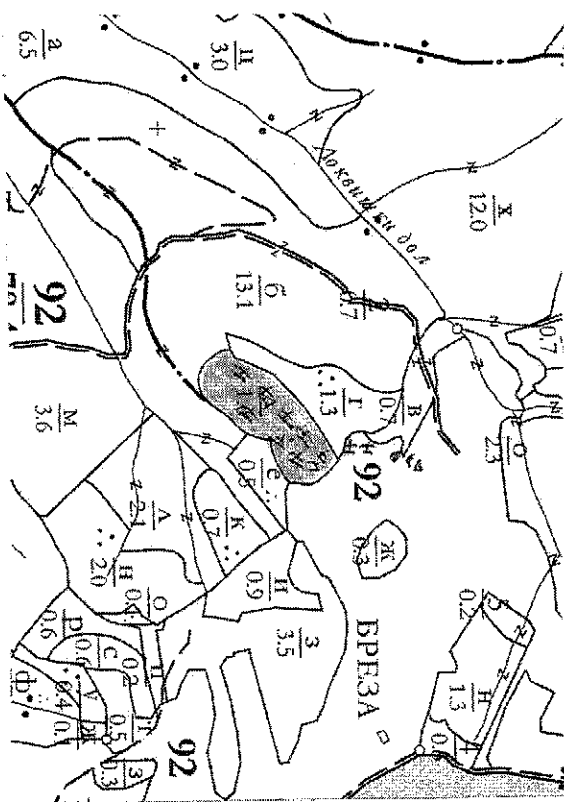

проектный колоретски вр. извојни плетина; 22-22-22-22

СЫМОНОВИЧ КИРИЛЛ ИВАНОВИЧ

THE UNIVERSITY OF CHICAGO PRESS

REPORT ON THE PROGRESS OF THE WORK DURING THE YEAR 1900

1. *Primer and template DNA* (100 ng)

На своята дължителност се влияят контурите на пасажнонетото/бмота, съществуватите проектирани временни горски дъщи, технологичните процеси, проектите за въжени дънни плавачи, временни съдове както в връзката им със съществуващата автономна пълна мрежа.

[illegible]

ПОЛУЧИТЕЛЬНО. ДАТА 12.10.2017

(ИЗДАНИЕ: 1998)

Имя, фамилия на персонажа: А.С.С.С.С.

ОБЪЕКТ НА ИССЛЕДОВАНИЕ: ПРАКТИКА

ИЗДАНИЕ: 1998

ОДОБРЕНО ЗА СЕЧЕ (за извршавни корпус):

КАРНЕТ-ОПТИКО



ПОПЪЛВА СЕ САМО ЗА НЕПЪЛКВАЩИ ТОПНИ

ИЗДАТЕЛЬСТВО МОСКОВСКОГО УНИВЕРСИТЕТА

706544

THE UNIVERSITY OF CHICAGO

2017-10-11

МАРКІРАЇ ПОМІТКА: 11
DATA: 12.10.2017

(Diopatra - 90-116-50) - 97-12

№ и дата на удостоверението за упражняване на лесовъдска практика: 7/16/15.06.12

ОПРЕДЕЛЕНИЕ НАЦИОНАЛЬНОСТИ		
К/М №	РЕГИСТРИРОВАННОСТЬ - ИМЯ, ФАМИЛИЯ	ПОДПИСЬ
АХТБ	Цоран Ронгел	
АТЗЗ	Цоранга Цоргел	
АТЗЗ	Цоранга Цоргел	

Приложение: бр. сортиментни ведомости, които са неразделна част от надписаната книга.

Материальные ресурсы по территории описанной отбелены в основном с контролем

СКИЦА НА ЧАСАЖДЕНИТО (КОЛИНЕ ОГ ГОРСКА КАРТА) И
СХЕМА НА ИЗВОЗНИТЕ ПУТИЩА.

Забележка:
 6610...22.04.22
 Извършени дове по изолации за местоработното (България състав на насаждението):

СОПТИМЕНТИРАНО (УЗНАМЕНО) ПО ЈАВНОУПРАВНО АЛТЕРНАТИВНОРЕ
(Incorporation of Alternatives)

По настоящи отне са маркирани 100% броя дървета с сид бон
На височина 1,30 м, подгизлите за сеч дървета са отбелязани с сид бон
Забележка: 100% бон
Дяк

проектирани каларски вр. ивонин пљитица; 0.9×0.9 проектирани графитови вр.

БЕНЕФИЦИАРИ

THE UNIVERSITY OF CHICAGO PRESS

ПРОЕКТИРОВАНИЕ АНТЕННЫХ РЕШЕТОК

1. *What is the purpose of this study?*

На схемата ясно са изобразени конкурентите на пазара на автомобилите, съставляващите проектираните европейски италиански, технологичните проросци, проросците на възрастни италианци, временни съюзници както и възвръщане на със съществувателната автомобилна пазарна мрежа.

Население в республике на 70% в среднем выше среднего уровня в странах СНГ. В основном население сконцентрировано в городах, в том числе в столице. В республике преобладают этнические группы, проживающие в республике на протяжении нескольких столетий. В последние годы наблюдается тенденция к росту этнической напряженности.

Марксите държета по настоящия онис са отбелязани в основата с копирани горски марки както следва:

К/М №	посчитанный доход - ммс, фам. и отч	номер
АТ-16	Моган Павел	41
АТ-94	Моган Павел	
АТ-92	Моган Павел	

(.....) Milica Radicef -79-607-8
 (Ime, prezime i za nepotpunu adresu, odnosno, adresnogost)

№ и дата на удостоверение за упражняване на лесовъдска практика: 226/1985 от 14.11

Подпись *И. В. Иванов* Дата *24.10.2001*
(Иск. Иван Иванович)

(подпись, инициалы, фамилия и должность в Горьком ссаконпрогресса ставится гр.) ГОД
Дата: 2001

КАРНЕТ-ОЛИС
за избушето надсрпие

ОТДЕЛ 233, ПОДПРЕД. А, ЗЕМЛИЩЕ Якордан
ПОПЪЛВА СЕ САМО ЗА ДЪРЖАВИНИ ГОДИ.
 ПОЗЛАПАНО ДЪРЖАНО ПРЕДПРИЯТИЕ
 ТП. ДЪРЖАНО ГОРСКО СТОПАНСТВО ЯКОРДАН
 ЛСУ Якордан

ПОПЫТКА СЕ САМО ЗА ПЕДЪРЖАВНИ ГОРИ:

Имют № (трайно ограничени на терену)
 собственост на
 (физическа лица - инд. предприематели, дружества, общини, гр. - общини и др.)

СТОЛНИЦКИ КЛУБ 220 000
БНА НА СЕПТА 11 000 000

горекостонански план, програма, план -- извлечение,
неоустройствен проект, план, програма
(извличаното се зачертава) ОТ 2014 ГОД

маршрута през
28/7 1921

СКИПА НА ЧАСОВЕТО (КОИТЕ ОТ ГОРСКА КАРТА) И
СХЕМА НА ИЗВОЗНИТЕ ПЪТНИЦА
М 1:10 000

Уървенсикилов за месторастенето (бъдещ състав на насаждението):

THE UNIVERSITY OF CHICAGO LIBRARY

Background:

По настоящат opis са маркирани 9.4.0. броя дървета с 24.11.5 броя
На височина 1.30 м, подлежащите за сеч дървета са отбелязани с 24.11.5 броя
..... 24.11.5 знак

древост, мъжко дървесина - стовиле/механика и др.)

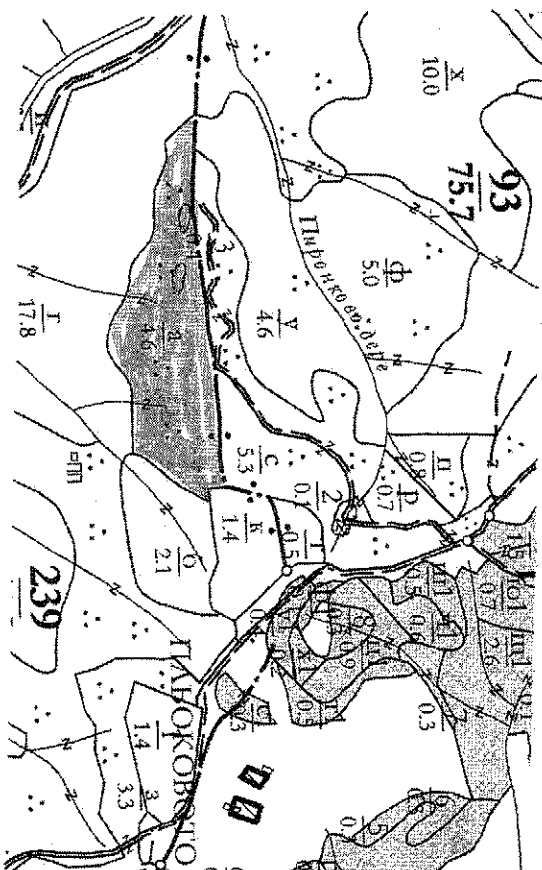

ПРОСТРАНСТВО КОМПЛЕКСОВ. К. В. КУЗНЕЦОВ

[illegible]

ИЗДАНИЕ 4-е

XXXXXX

ipoev'izatsii atomobomben v 1971

10/10/84

На схемата задължително се нанасят контурите на изследваните/уважата, функциониращите протестирани временни горски възли, технологичните процеси, протекащите за възел/линии излезли (излизат), временни складове както и връзката им със съществувалата автомобилна пътна мрежа.

ОСОБЫМ ПОЛОЖЕНИЕМ ПО ПРОЕКТУ ЧЛ. 14 СЕЗНА

Концентрация се състои отчасти от населението, така или иначе съществуват в различните части на нехомогенните несаяжениши и други особености при провеждането на естества – околната среда, оцеляване на границата в %, околната среда на интелигентността на естества, възобновяемостта потенциал, промените или първични граници на пикоти, подотдела, катити, неопределени пътища, неусловията, неопределителни части, извършени нарушения предизвикането, предложено за технологията за добива на дървесината и др.

Byla ta ceris e impatunala
e facuta de catre pinarii nostri. Ei
sunt mai mici ca un geala si
se fac dintr-o singura
pielea si se fac dintr-o
singura pielea si se fac

Не е дапа на удостоверението Стефан Стефанов Стефанов
 СЪЗДАВАНИЕ НА СЕНТРОНОВОДНО-НАДЗОРНИК
 (ПОЛИТЕ, ИМЕ, ФАМИЛИЯ И ДАТЪКНОСТ В ПЪРВЕКА СЕНТРОНОВА СТАНЦИЯ ПРАВИЛА)
 Дата: ГОД.

ПОДПИСАНО: *[Signature]* ДАТА: 12.10.2017 г.

КАРНЕТ-ОЛИО

THE TECHNOLOGY PARTNERSHIP

отдел 139, поделен в земните *Акорда*
ПОПЪЛВА СЕ САМО ЗА ДЪРЖАВНИ ГОРИ;
Корпорация държавно предприятие
ГП "Държавно горско стопанство Акорда"
ИСУ *Горска дърва*

ПОПЪЛВА СЕ САМО ЗА НЕПЪРЪЖАВНИ ГОРИ.

Имот № (трайно ограничен на терена)
собственост на

ИЗДАТЕЛЬСТВО «НАУКА» - МОСКВА, 1986

СТОЛНИСКИ КЛУБ *А. С. С. С.*
ВРЕЊА НА СЕЋТА *А. С. С. С.*

лесохозяйственный проект, план, программа
(неотделимо от заготовки) от 22.1.1. год

Материал изд. 1963

~~2013~~ 1011

MAKING IT

№ и дата на удостоверението за упражняване на лекарска практика: 5938/16.03.17

Приложение: бр. сортиментна ведомости, които са предадени част от кабинет-ониса.

Марквантите дървета по инвентарият online са отбелязани в оловката с контролни горски марки както следва:

КТМ №	регистрационен номер	име, фамилия	подпис
-------	----------------------	--------------	--------

УПРЕКИ МАДЖИ КАТО СЕЛИБЕ

РЕГИСТРАЦИЯ ЖЕЛТОЙ КАРТЫ

THEO. H. H. H. H.

КОПИИ МАШИНЫ НАПИСАНО	КЛМ №	РЕГИСТРАЦИОННЫЙ - ИМЯ, ФАМИЛИЯ	ПОДПИС
А. 592	Мухомова Е. И.		
А. 136	Иванов И. И.		
А. 594	Иванов И. И.		

1835, 1836, 1837, 1838, 1839, 1840, 1841, 1842, 1843, 1844, 1845, 1846, 1847, 1848, 1849, 1850, 1851, 1852, 1853, 1854, 1855, 1856, 1857, 1858, 1859, 1860, 1861, 1862, 1863, 1864, 1865, 1866, 1867, 1868, 1869, 1870, 1871, 1872, 1873, 1874, 1875, 1876, 1877, 1878, 1879, 1880, 1881, 1882, 1883, 1884, 1885, 1886, 1887, 1888, 1889, 1890, 1891, 1892, 1893, 1894, 1895, 1896, 1897, 1898, 1899, 1900, 1901, 1902, 1903, 1904, 1905, 1906, 1907, 1908, 1909, 1910, 1911, 1912, 1913, 1914, 1915, 1916, 1917, 1918, 1919, 1920, 1921, 1922, 1923, 1924, 1925, 1926, 1927, 1928, 1929, 1930, 1931, 1932, 1933, 1934, 1935, 1936, 1937, 1938, 1939, 1940, 1941, 1942, 1943, 1944, 1945, 1946, 1947, 1948, 1949, 1950, 1951, 1952, 1953, 1954, 1955, 1956, 1957, 1958, 1959, 1960, 1961, 1962, 1963, 1964, 1965, 1966, 1967, 1968, 1969, 1970, 1971, 1972, 1973, 1974, 1975, 1976, 1977, 1978, 1979, 1980, 1981, 1982, 1983, 1984, 1985, 1986, 1987, 1988, 1989, 1990, 1991, 1992, 1993, 1994, 1995, 1996, 1997, 1998, 1999, 2000, 2001, 2002, 2003, 2004, 2005, 2006, 2007, 2008, 2009, 2010, 2011, 2012, 2013, 2014, 2015, 2016, 2017, 2018, 2019, 2020, 2021, 2022, 2023, 2024, 2025, 2026, 2027, 2028, 2029, 2030, 2031, 2032, 2033, 2034, 2035, 2036, 2037, 2038, 2039, 2040, 2041, 2042, 2043, 2044, 2045, 2046, 2047, 2048, 2049, 2050, 2051, 2052, 2053, 2054, 2055, 2056, 2057, 2058, 2059, 2060, 2061, 2062, 2063, 2064, 2065, 2066, 2067, 2068, 2069, 2070, 2071, 2072, 2073, 2074, 2075, 2076, 2077, 2078, 2079, 2080, 2081, 2082, 2083, 2084, 2085, 2086, 2087, 2088, 2089, 2090, 2091, 2092, 2093, 2094, 2095, 2096, 2097, 2098, 2099, 2100, 2101, 2102, 2103, 2104, 2105, 2106, 2107, 2108, 2109, 2110, 2111, 2112, 2113, 2114, 2115, 2116, 2117, 2118, 2119, 2120, 2121, 2122, 2123, 2124, 2125, 2126, 2127, 2128, 2129, 2130, 2131, 2132, 2133, 2134, 2135, 2136, 2137, 2138, 2139, 2140, 2141, 2142, 2143, 2144, 2145, 2146, 2147, 2148, 2149, 2150, 2151, 2152, 2153, 2154, 2155, 2156, 2157, 2158, 2159, 2160, 2161, 2162, 2163, 2164, 2165, 2166, 2167, 2168, 2169, 2170, 2171, 2172, 2173, 2174, 2175, 2176, 2177, 2178, 2179, 2180, 2181, 2182, 2183, 2184, 2185, 2186, 2187, 2188, 2189, 2190, 2191, 2192, 2193, 2194, 2195, 2196, 2197, 2198, 2199, 2200, 2201, 2202, 2203, 2204, 2205, 2206, 2207, 2208, 2209, 2210, 2211, 2212, 2213, 2214, 2215, 2216, 2217, 2218, 2219, 2220, 2221, 2222, 2223, 2224, 2225, 2226, 2227, 2228, 2229, 2230, 2231, 2232, 2233, 2234, 2235, 2236, 2237, 2238, 2239, 2240, 2241, 2242, 2243, 2244, 2245, 2246, 2247, 2248, 2249, 2250, 2251, 2252, 2253, 2254, 2255, 2256, 2257, 2258, 2259, 2260, 2261, 2262, 2263, 2264, 2265, 2266, 2267, 2268, 2269, 2270, 2271, 2272, 2273, 2274, 2275, 2276, 2277, 2278, 2279, 2280, 2281, 2282, 2283, 2284, 2285, 2286, 2287, 2288, 2289, 2290, 2291, 2292, 2293, 2294, 2295, 2296, 2297, 2298, 2299, 2300, 2301, 2302, 2303, 2304, 2305, 2306, 2307, 2308, 2309, 2310, 2311, 2312, 2313, 2314, 2315, 2316, 2317, 2318, 2319, 2320, 2321, 2322, 2323, 2324, 2325, 2326, 2327, 2328, 2329, 2330, 2331, 2332, 2333, 2334, 2335, 2336, 2337, 2338, 2339, 2340, 2341, 2342, 2343, 2344, 2345, 2346, 2347, 2348, 2349, 2350, 2351, 2352, 2353, 2354, 2355, 2356, 2357, 2358, 2359, 2360, 2361, 2362, 2363, 2364, 2365, 2366, 2367, 2368, 2369, 2370, 2371, 2372, 2373, 2374, 2375, 2376, 2377, 2378, 2379, 2380, 2381, 2382, 2383, 2384, 2385, 2386, 2387, 2388, 2389, 2390, 2391, 2392, 2393, 2394, 2395, 2396, 2397, 2398, 2399, 2400, 2401, 2402, 2403, 2404, 2405, 2406, 2407, 2408, 2409, 2410, 2411, 2412, 2413, 2414, 2415, 2416, 2417, 2418, 2419, 2420, 2421, 2422, 2423, 2424, 2425, 2426, 2427, 2428, 2429, 2430, 2431, 2432, 2433, 2434, 2435, 2436, 2437, 2438, 2439, 2440, 2441, 2442, 2443, 2444, 2445, 2446, 2447, 2448, 2449, 2450, 2451, 2452, 2453, 2454, 2455, 2456, 2457, 2458, 2459, 2460, 2461, 2462, 2463, 2464, 2465, 2466, 2467, 2468, 2469, 2470, 2471, 2472, 2473, 2474, 2475, 2476, 2477, 2478, 2479, 2480, 2481, 2482, 2483, 2484, 2485, 2486, 2487, 2488, 2489, 2490, 2491, 2492, 2493, 2494, 2495, 2496, 2497, 2498, 2499, 2500, 2501, 2502, 2503, 2504, 2505, 2506, 2507, 2508, 2509, 2510, 2511, 2512, 2513, 2514, 2515, 2516, 25

държавни илюви похощуни за меторастенето (булели чъстав на насажеленето):

0230-4444

THEODORE C. JENNINGS JR. & MICHAEL DONOHUE, JR. on disclosure.

[illegible]

По настоящият списък са маркирани 789 броя дървета с измерен брой
на височина 1,30 м., подлежащите за сеч дървета са отбелязани с измерен брой и

3843

(срж се, даваат поздравени и јавина да започнат прејиди — прито, број, неспотолжително, жетина на
отстапување на оставаните на морот започна сланични дива, којшто се ивинува извршно отпорно на
директом, мотро дива — ставајтежата и др.)

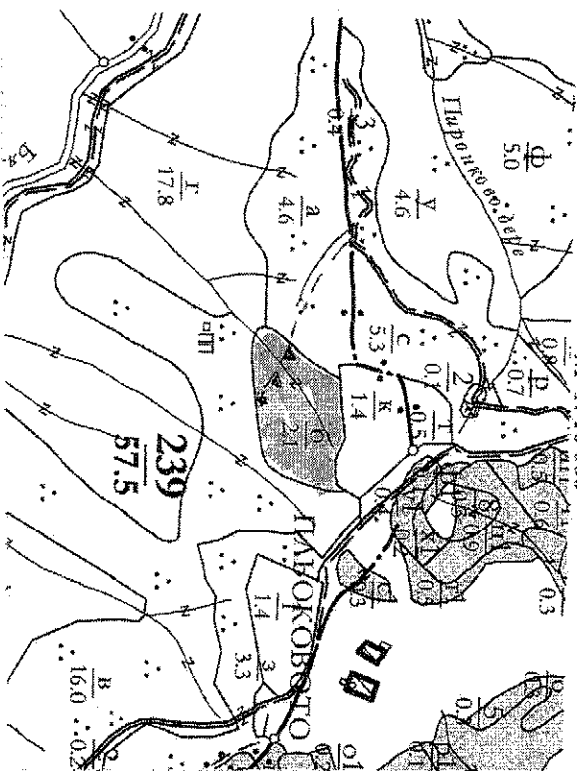
M
A
R
C
H

ПРОЕКТИРУЕМЫЕ КОМПЛЕКСЫ

APPROXIMATE SCHEDULE FOR THE MONTH OF JULY

100-443886-1000

Figure 1. Schematic representation of the experimental design. The first part of the experiment consisted of a pretest phase (P) during which participants were familiarized with the stimuli and the task. This was followed by two main phases: the training phase (T) and the testing phase (E). The training phase was divided into three sub-phases: T1, T2, and T3. The testing phase was also divided into three sub-phases: E1, E2, and E3. The results of the pretest phase are shown in the top panel, and the results of the training and testing phases are shown in the bottom panel. The bottom panel includes a bar chart showing the number of correct responses (N) for each condition (C1, C2, C3) across the different sub-phases. An arrow points to the data point for C1 in the E1 sub-phase.

[illegible][illegible]

На схемата действително се намират контурите на пасажеленивият път, съответстващите проектирани връзки и горски дънща, технологичните процеси, повдиганите за въвеждане извън пътя гънци, временни складище както и връзката им със съпътстващата датовообилна пътна мрежа.

[illegible]

(подпись, имя, фамилия и должность в Горском семейном контрольном пункте гр.)
Дата: год.

234, покорен ... земные ... & кресты

Югозападно държавно предприятие
ТП „Държавно горско стопанство Якоруда“

ПОИСКОВА СЕ САМО ЗА НЕДЪЛЖАВНИ ГОДИ:

(философия мисли -- наука, предмети, качества -- социални проц., събития, некакви абстракции -- как да живееш)

10

100

2015 101.

Меню Patient: Top Street 74 MC 6-99
(пол, фамилия по медицинскому адресу, идентификация)

№ и дата на удостоверение за упражняване на професионална практика: 2006/06/16

К/М №	регистрация лесосека - имен, фамилия	подпись
А2576	Уорсат Павел	40
А2592	Мухомета Сергей	

ГЛАВНОЕ ЗАДАНИЕ

ПРОИЗВЕДЕНИЯ

Остаток по дрв. инвентар	возраст	плотота	бонитет	Объем запис с копен	состояние и количество на существующих подрост	Предвидено за сес			
						цели	ст. макс с копен руб. м.	% от	Един на сес
55-10	90	0.9	3	340	1.5	370	20	80	800 руб. м.

древесниново походящи за месторастенето (вдъхави състав на маса/вдъхави),

Заключение:

(Procyonidae e Mustelidae) - no dia 17 em decorrência de

[illegible][illegible]

По настоящият списък са маркирани броя купювета с броя

15107
3184K

ЗАДАНИЕ:

Алпростон, метилглюксин -- стимуляторы и др.)

СХЕМА НА ИЗВОЗНИТЕ ПЪТИЩА

00011N

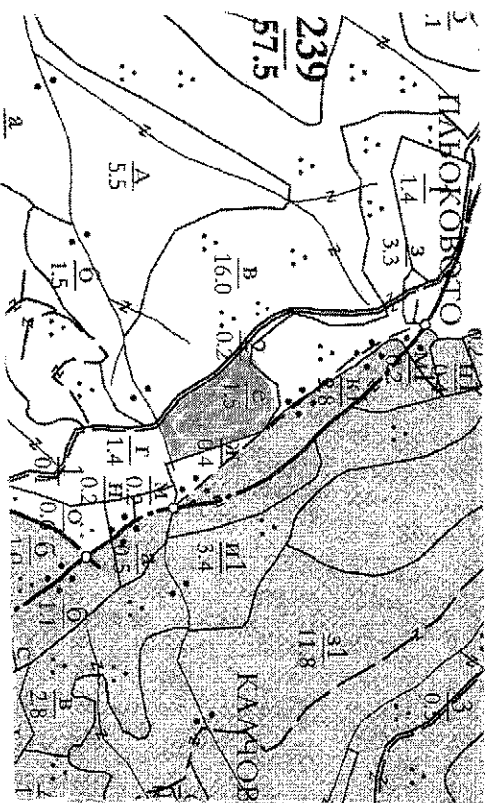

Jeremiah:

ПРОЕКТИРОВАНИЕ КОМПЛЕКСОВ
ПРОЕКТИРОВАНИЕ КОМПЛЕКСОВ

RECEIVED 15 JUL 1971

СЛУЖУВАЩИ ПРОЗНИ ЛУТНИЦА;

СЫДЕЦОВЫМ АВТОМОБИЛЕМ ИЛИ

Технология процесса

.....
 410-041-56

THE CENTRAL BANK OF RUSSIA

Не смята за изключително се напасват контурите на изследваните/мота, съществувашите и проектираните в различни времеви планове, технологичните процеси, процесите и външни линии, излизат от пътя, времевия еквивалент както и връзката им със съществуващата автомобилна пътна мрежа.

115.7111 Major